RIPARO DI ROMAGNANO III

(Val d'Adige - Trento)

E' stato proseguito e ultimato lo scavo dei depositi epipaleolitici del Riparo di Romagnano III, con una campagna condotta in collaborazione tra il Museo Tridentino di Scienze Naturali e l'Istituto di Geologia, Paleontologia e Paleontologia Umana dell'Università di Ferrara, col contributo finanziario del Consiglio Nazionale delle Ricerche e dell'Istituto Italiano di Preistoria e Protostoria. Ai lavori, diretti dal Prof. A. Broglio e dal Dott. G. Bartolomei, hanno pratecipato i Dott. M. Bassan, P. Biagi, L. Dal Ri, A. Guerreschi, A. Ronchitelli, C. Gelli Guerreschi e i Sigg. A. Allegranzi, G. Dallago, S. Fornasiero, J. Hinout, P. Monti e A. Verni.

Inoltre la Soprintendenza alla Preistoria e all'Etnografia di Roma ha compiuto una campagna di scavo colla partecipazione della Dott. A. Bietti Sestieri.

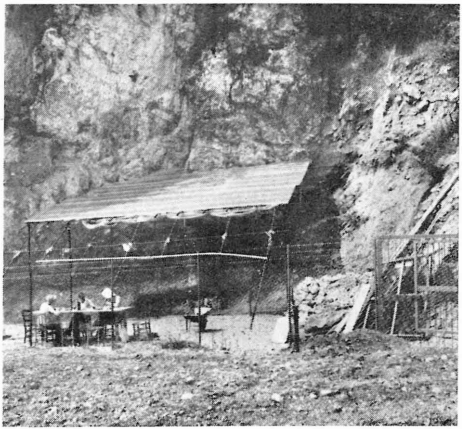

Fig. 1 - Veduta d'insieme dell'area di scavo.

Fig. 2 - Dettaglio stratigrafico del deposito epipaleolitico.

E' stato proseguito e ultimato lo scavo della parte settentrionale dei depositi, già nota dalle precedenti ricerche (v. Preistoria Alpina, vol. 8, 1972, pag. 265), lasciando sul posto un cospicuo testimonio. Si è inoltre proceduto allo scavo del settore meridionale, incontrando grossi blocchi e depositi con scarsi reperti.

Le ricerche in questo importante giacimento si possono così ritenere concluse, mentre resta da affrontare lo scavo del vicino Riparo di Romagnano IV e dei depositi dei siti I e II della stessa località.

A. Broglio